

1. Pohárový závod KSL Libereckého kraje a veřejný závod žactva v běhu na lyžích pro rok 2015

Výsledková listina



Benecko

Datum závodu **Start: 10:00:20**
10.1.2015 **Konec: 12:20:17**

Soutěžní výbor

Ředitel závodu: **Eva Šírová**
Hlavní rozhodčí: **Petr Pacholik**
Velitel trati: **Josef Holman**
Sekretář závodu: **Lenka Horká**

Minižákyně 2007-08 500 m klasicky Start: 10:00:20 Konec: 10:09:10	Informace o trati Čís. homologace: --- HD: ---- MC: ---- TC: ----	Počasí: zataženo, déšť

Poř.	Číslo	Jméno	Roč.	Klub	Čas	Ztráta
1.	6	PEŠTOVÁ Daniela	2007	SETA TJ Seba Tanvald	3:55.9	
2.	7	ŘEHÁKOVÁ Simona	2007	LSKL LSK Lomnice n.P.	3:59.2	3.3
3.	9	HOLMANOVÁ Anna	2008	HSKB Hančův sportovní klub Benecko	4:06.4	10.5
4.	3	MALÁ Anežka	2007	SKIJ ČKS SKI Jilemnice	4:09.2	13.3
5.	5	HORÁKOVÁ Amálie	2008	SKIJ ČKS SKI Jilemnice	4:10.9	15.0
6.	1	TŮMOVÁ Martina	2008	SETA TJ Seba Tanvald	4:14.9	19.0
7.	2	ĎOUBALÍKOVÁ Natálie	2008	CSKV Český ski klub Vysoké nad Jizero	4:16.1	20.2
8.	10	BURGERMEISTEROVÁ Lucie	2008	CSKV Český ski klub Vysoké nad Jizero	4:21.9	26.0
9.	4	PLECHÁČOVÁ Nikola	2009	SKIJ ČKS SKI Jilemnice	4:27.6	31.7
10.	8	ŠTĚPÁNKOVÁ Lenka	2008	CSKV Český ski klub Vysoké nad Jizero	4:56.3	1:00.4

Přihlášeno: 10 Výkonnostní třída do času do místa
 Startovalo: 10
 Klasifikováno: 10 II. 4:31.2 (9.)
 III. 5:06.6 (10.)

Minižáci 2007-08 500 m klasicky Start: 10:05:20 Konec: 10:14:21	Informace o trati Čís. homologace: --- HD: ---- MC: ---- TC: ----	Počasí: zataženo, déšť

Poř.	Číslo	Jméno	Roč.	Klub	Čas	Ztráta
1.	25	CENEK Tomáš	2007	FEJE FENIX SKI TEAM Jeseník	2:57.4	
2.	26	FANTÍK David	2007	HSKB Hančův sportovní klub Benecko	3:19.1	21.7
3.	27	DIAZ Matyas	2007	HSKB Hančův sportovní klub Benecko	3:23.5	26.1
4.	24	SEIDL Tomáš	2007	CSKV Český ski klub Vysoké nad Jizero	3:32.4	35.0
5.	31	PEKÁREK Tomáš	2007	LSKL LSK Lomnice n.P.	3:42.1	44.7
6.	32	SLÍVA Matěj	2007	HSKB Hančův sportovní klub Benecko	3:52.7	55.3
7.	21	SASKA Lukáš	2007	SKJA SKI Janov - Bedřichov	3:58.8	1:01.4
8.	23	MADERA Jan	2008	SKIJ ČKS SKI Jilemnice	4:34.9	1:37.5
9.	34	PÁVEK Lukáš	2007	DULI TJ Dukla Liberec	4:40.5	1:43.1
10.	29	HAVEL Josef	2008	SKIJ ČKS SKI Jilemnice	5:11.4	2:14.0

Přihlášeno: 10 Výkonnostní třída do času do místa
 Startovalo: 10
 Klasifikováno: 10 II. 3:24.0 (3.)
 III. 3:50.6 (5.)

Žákyně nejmladší 2006

1 km klasicky

Start: 10:11:20

Konec: 10:22:11

Informace o trati

Čís. homologace: ---

HD: ----

MC: ----

TC: ----

Počasí: zataženo, déšť

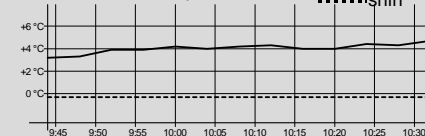

Poř.	Číslo	Jméno	Roč.	Klub	Čas	Ztráta
1.	46	KŘÍŽOVÁ Valerie	2006	CSKV Český ski klub Vysoké nad Jizero	5:00.5	
2.	41	KOHOUTOVÁ Zuzana	2006	JBCN Ski klub Jablonec nad Nisou	5:20.0	19.5
3.	42	ŠÍROVÁ Anna	2006	DULI TJ Dukla Liberec	5:30.5	30.0
4.	51	MARTÍNKOVÁ Natálie	2006	CSKV Český ski klub Vysoké nad Jizero	5:34.4	33.9
5.	47	KLIEROVÁ Klauďie	2006	SKIJ ČKS SKI Jilemnice	5:55.4	54.9
6.	44	ŠTEJFOVÁ Zuzana	2006	SETA TJ Seba Tanvald	6:21.7	1:21.2
7.	49	VOPRAVILOVÁ Barbora	2006	DULI TJ Dukla Liberec	6:24.7	1:24.2
8.	50	SUCHÁNKOVÁ Barbora	2006	SKJA SKI Janov - Bedřichov	6:42.0	1:41.5
9.	52	HOUDOVÁ Tereza	2006	HSKB Hančův sportovní klub Benecko	7:11.0	2:10.5

Přihlášeno: 9 Výkonnostní třída do času do místa
Startovalo: 9
Klasifikováno: 9 II. 5:45.5 (4.)
III. 6:30.6 (7.)

Žákyně nejmladší 2005

1 km klasicky

Start: 10:17:20

Konec: 10:40:11

Informace o trati

Čís. homologace: ---

HD: ----

MC: ----

TC: ----

Počasí: zataženo, déšť

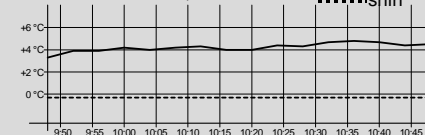

Poř.	Číslo	Jméno	Roč.	Klub	Čas	Ztráta
1.	65	ŠTEFANOVÁ Markéta	2005	STUD Sokol Studenec	4:31.2	
2.	62	CENKOVÁ Ema	2005	FEJE FENIX SKI TEAM Jeseník	4:47.4	16.2
3.	66	LENGYELOVÁ Klára	2005	TJSE TJ Semily	4:54.8	23.6
4.	77	ŠULCOVÁ Sára	2005	SKIJ ČKS SKI Jilemnice	5:04.3	33.1
5.	61	VITVAROVÁ Klára	2005	SKJA SKI Janov - Bedřichov	5:04.7	33.5
6.	73	BUŠTOVÁ Linda	2005	HSKB Hančův sportovní klub Benecko	5:05.7	34.5
7.	68	BOUROVÁ Zuzana	2005	STUD Sokol Studenec	5:17.9	46.7
8.	82	STŘELEČKOVÁ Martina	2005	DULI TJ Dukla Liberec	5:25.4	54.2
9.	76	HÜBNEROVÁ Karolína	2005	SOSK TJ Sokol Skuhrov	5:27.0	55.8
10.	78	MLYNÁRIKOVÁ Denisa	2005	SKIJ ČKS SKI Jilemnice	5:28.3	57.1
11.	79	ĎOUBALÍKOVÁ Adéla	2005	CSKV Český ski klub Vysoké nad Jizero	5:28.8	57.6
12.	63	MACOUNOVÁ Amálie	2005	SKIJ ČKS SKI Jilemnice	5:38.7	1:07.5
13.	75	KLIEROVÁ Kristýna	2005	SKIJ ČKS SKI Jilemnice	5:39.3	1:08.1
14.	67	ŠULCOVÁ Bára	2005	STUD Sokol Studenec	6:02.4	1:31.2
15.	72	MAŽÁTKOVÁ Kateřina	2005	LSKL LSK Lomnice n.P.	6:02.8	1:31.6
16.	64	TŮMOVÁ Lucie	2005	SETA TJ Seba Tanvald	6:07.8	1:36.6
17.	71	VALENTOVÁ Anna Marie	2005	TJSE TJ Semily	6:22.1	1:50.9
18.	74	HARCUBOVÁ Martina	2005	SETA TJ Seba Tanvald	6:50.8	2:19.6
19.	80	HORČIČKOVÁ Nikola	2005	SKHA TJ Jiskra - Ski klub Harrachov	7:13.8	2:42.6

Přihlášeno: 19 Výkonnostní třída do času do místa
Startovalo: 19
Klasifikováno: 19 II. 5:11.8 (6.)
III. 5:52.5 (13.)

Žáci nejmladší 2006**1 km klasicky**

Start: 10:26:20

Konec: 10:37:34

Informace o trati

Čís. homologace: ---

HD: ----

MC: ----

TC: ----

Počasí: zataženo, déšť

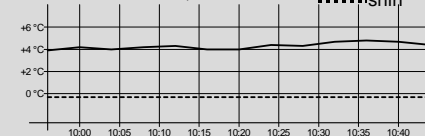

Poř.	Číslo	Jméno	Roč.	Klub	Čas	Ztráta
1.	97	SALABA Jakub	2006	SKIJ ČKS SKI Jilemnice	4:37.6	
2.	95	PLECHÁČ Patrik	2006	SKIJ ČKS SKI Jilemnice	5:24.3	46.7
3.	93	MACOUN František	2006	SKIJ ČKS SKI Jilemnice	5:51.9	1:14.3
4.	96	ZURYNEK Jan	2006	SOSK TJ Sokol Skuhrov	6:17.4	1:39.8
5.	99	PAVLATA Petr	2006	TJSE TJ Semily	6:21.6	1:44.0
6.	98	RISHKO Viktor	2006	SOSK TJ Sokol Skuhrov	6:23.7	1:46.1
7=	91	DUBSKÝ Štěpán	2006	SOSK TJ Sokol Skuhrov	6:36.9	1:59.3
7=	101	ŠIKOLA Martin	2006	CSKV Český ski klub Vysoké nad Jizerou	6:36.9	1:59.3
9.	102	HOLUBEC František	2006	HSKB Hančův sportovní klub Benecko	7:34.1	2:56.5

Přihlášeno:	9	Výkonnostní třída	do času	do místa
Startovalo:	9			
Klasifikováno:	9	II.	5:19.2	(1.)
		III.	6:00.8	(3.)

Žáci nejmladší 2005**1 km klasicky**

Start: 10:32:20

Konec: 10:45:55

Informace o trati

Čís. homologace: ---

HD: ----

MC: ----

TC: ----

Počasí: zataženo, déšť

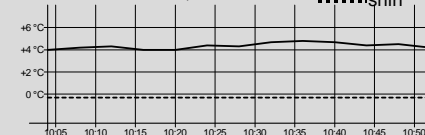

Poř.	Číslo	Jméno	Roč.	Klub	Čas	Ztráta
1.	121	SVOBODA Martin	2005	SKIJ ČKS SKI Jilemnice	4:28.8	
2.	125	ŠTEFAN Jan	2005	STUD Sokol Studenec	4:33.2	4.4
3.	122	HELLMICH Jonáš	2005	DULI TJ Dukla Liberec	4:54.8	26.0
4.	124	HŘEBÍK Matyáš	2005	SKJA SKI Janov - Bedřichov	4:55.7	26.9
5.	123	SUCHARDA Tomáš	2005	SKIJ ČKS SKI Jilemnice	5:08.0	39.2
6.	115	KOŽNAR Matěj	2005	SKIJ ČKS SKI Jilemnice	5:10.4	41.6
7.	120	DUSIL Jakub	2005	SOSK TJ Sokol Skuhrov	5:13.0	44.2
8.	117	STACH Martin	2005	SKJA SKI Janov - Bedřichov	5:14.2	45.4
9.	111	ČERMÁK Ondřej	2005	DULI TJ Dukla Liberec	5:16.4	47.6
10.	118	BRATRŠOVSKÝ Adam	2005	LSKL LSK Lomnice n.P.	5:27.3	58.5
11.	127	ZEMÁNEK Matěj	2005	LSKL LSK Lomnice n.P.	5:40.8	1:12.0
12.	114	MACHÁČEK Jan	2005	SKJA SKI Janov - Bedřichov	5:45.2	1:16.4
13.	128	ŠURÍK Jakub	2005	DULI TJ Dukla Liberec	5:45.6	1:16.8
14.	113	MADER Martin	2005	SKIJ ČKS SKI Jilemnice	6:11.9	1:43.1
15.	129	MALÝ Antonín	2005	SKIJ ČKS SKI Jilemnice	6:16.0	1:47.2
16.	126	ŠTENCL Ondřej	2005	DULI TJ Dukla Liberec	8:35.3	4:06.5

Přihlášeno:	16	Výkonnostní třída	do času	do místa
Startovalo:	16			
Klasifikováno:	16	II.	5:09.1	(5.)
		III.	5:49.4	(13.)

Žákyně mladší 2004**2 km klasicky**

Start: 10:39:20

Konec: 10:53:59

Informace o trati

Čís. homologace: ---

HD: ----

MC: ----

TC: ----

Počasí: zataženo, déšť

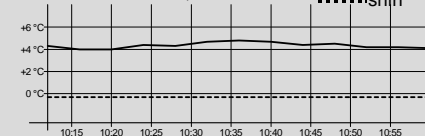

Poř.	Číslo	Jméno	Roč.	Klub	Čas	Ztráta
1.	146	PÚBALOVÁ Nela	2004	DULI TJ Dukla Liberec	7:49.6	
2.	145	HORÁČKOVÁ Lucie	2004	SKIJ ČKS SKI Jilemnice	7:58.6	9.0
3.	140	PAULUSOVÁ Lucie	2004	SKIJ ČKS SKI Jilemnice	8:07.9	18.3
4.	142	JEŽKOVÁ Matilda	2004	DULI TJ Dukla Liberec	8:21.7	32.1
5.	133	ŠULCOVÁ Rozálie	2004	SKIJ ČKS SKI Jilemnice	8:23.4	33.8
6.	135	MIČKEROVÁ Michaela	2004	FEJE FENIX SKI TEAM Jeseník	8:45.5	55.9
7.	143	SEIDLOVÁ Eliška	2004	CSKV Český ski klub Vysoké nad Jizerou	8:47.1	57.5
8.	139	BROŽKOVÁ Kateřina	2004	SOSK TJ Sokol Skuhrov	9:03.2	1:13.6
9.	132	NIKODÝMOVÁ Nikola	2004	SOSK TJ Sokol Skuhrov	9:03.6	1:14.0
10.	131	DVORSKÁ Karolína	2004	DULI TJ Dukla Liberec	9:11.1	1:21.5
11.	141	GAUBMANNOVÁ Tereza	2004	LSKL LSK Lomnice n.P.	9:25.8	1:36.2
12.	144	ČALOUNOVÁ Barbora	2004	DULI TJ Dukla Liberec	10:19.6	2:30.0
13.	137	BROŽKOVÁ Denisa	2004	HSKB Hančův sportovní klub Benecko	10:26.1	2:36.5
14.	134	ČAPKOVÁ Anna	2004	LSKL LSK Lomnice n.P.	10:29.2	2:39.6
15.	136	ERLEBACHOVÁ Aneta	2004	HSKB Hančův sportovní klub Benecko	12:12.8	4:23.2

Přihlášeno: 15 Výkonnostní třída do času do místa
 Startovalo: 15
 Klasifikováno: 15 II. 9:00.0 (7.)
 III. 10:10.4 (11.)

Žákyně mladší 2003**2 km klasicky**

Start: 10:46:20

Konec: 11:01:43

Informace o trati

Čís. homologace: ---

HD: ----

MC: ----

TC: ----

Počasí: zataženo, déšť

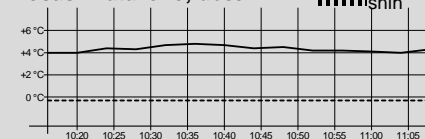

Poř.	Číslo	Jméno	Roč.	Klub	Čas	Ztráta
1.	169	ZAHRAVNÍKOVÁ Linda	2003	STUD Sokol Studenec	7:31.5	
2.	157	ZATLOUKALOVÁ Barbora	2003	SKIJ ČKS SKI Jilemnice	7:37.3	5.8
3.	151	BENEŠOVÁ Nella	2003	SKHA TJ Jiskra - Ski klub Harrachov	8:05.8	34.3
4.	156	OKLAMČÁKOVÁ Anna	2003	JBCN Ski klub Jablonec nad Nisou	8:13.1	41.6
5.	165	KOHLEROVÁ Eliška	2003	JBCN Ski klub Jablonec nad Nisou	8:24.8	53.3
6.	163	PROKEŠOVÁ Tereza	2003	DULI TJ Dukla Liberec	8:28.9	57.4
7.	155	DUBSKÁ Barbora	2003	SOSK TJ Sokol Skuhrov	8:49.6	1:18.1
8.	154	ŠTEJFOVÁ Barbora	2003	SETA TJ Seba Tanvald	9:09.3	1:37.8
9.	162	JEŽKOVÁ Barbora	2003	JBCN Ski klub Jablonec nad Nisou	9:15.8	1:44.3
10.	160	BORLOVÁ Eliška	2003	SETA TJ Seba Tanvald	9:22.4	1:50.9
11.	164	TULKOVÁ Jesika	2003	SKHA TJ Jiskra - Ski klub Harrachov	9:24.9	1:53.4
12.	167	JAKOUBĚOVÁ Kateřina	2003	SKIJ ČKS SKI Jilemnice	9:35.7	2:04.2
13.	152	DUŠTOVÁ Andrea	2003	LSKL LSK Lomnice n.P.	9:59.4	2:27.9
14.	161	MIKSOVÁ Barbora	2003	JIJD TJ Jiskra Josefův Důl	10:01.5	2:30.0
15.	166	VOTOČKOVÁ Veronika	2003	SKHA TJ Jiskra - Ski klub Harrachov	10:23.8	2:52.3
16.	158	MALÁ Sára	2003	LSKL LSK Lomnice n.P.	10:32.3	3:00.8
17.	159	MAJEROVÁ Jana	2003	SKHA TJ Jiskra - Ski klub Harrachov	11:04.2	3:32.7

Přihlášeno: 17 Výkonnostní třída do času do místa
 Startovalo: 17
 Klasifikováno: 17 II. 8:39.2 (6.)
 III. 9:46.9 (12.)

10.1.2015 14:28:01

Data processing: info@sport-casomira.cz, http://sport-casomira.cz/

Strana 4 z 9



Žáci mladší 2004 2 km klasicky Start: 10:54:40 Konec: 11:08:58	Informace o trati Čís. homologace: --- HD: ---- MC: ---- TC: ----	Počasí: zataženo, déšť

Poř.	Číslo	Jméno	Roč.	Klub	Čas	Ztráta	
1.	195	SALABA Dan	2004	SKIJ	ČKS SKI Jilemnice	7:25.3	
2.	190	TUŽ Jiří	2004	DULI	TJ Dukla Liberec	7:48.4	23.1
3.	192	JUŘÍK Marek	2004	FEJE	FENIX SKI TEAM Jeseník	8:04.1	38.8
4.	187	TROJAN Matěj	2004	SKIJ	ČKS SKI Jilemnice	8:12.4	47.1
5.	191	ČIVRNÝ Matyáš	2004	CSKV	Český ski klub Vysoké nad Jizerou	8:18.8	53.5
6.	184	PÁVEK Matyáš	2004	DULI	TJ Dukla Liberec	8:23.3	58.0
7.	188	ŘEHÁK Ondřej	2004	LSKL	LSK Lomnice n.P.	8:31.5	1:06.2
8.	183	MACH Lukáš	2004	LSKL	LSK Lomnice n.P.	8:39.4	1:14.1
9.	186	MALÝ Adam	2004	TJSE	TJ Semily	8:43.3	1:18.0
10.	182	PEŠTA David	2004	SETA	TJ Seba Tanvald	9:22.2	1:56.9
11.	196	VOHLÍDAL Šimon	2004	DULI	TJ Dukla Liberec	9:39.0	2:13.7
12.	189	VACEK Teo	2004	SOSK	TJ Sokol Skuhrov	9:54.6	2:29.3
13.	193	ČERNÝ Jonáš	2004	SETA	TJ Seba Tanvald	10:02.0	2:36.7
14.	194	KRAMÁR Patrik	2004	JIID	TJ Jiskra Josefův Důl	10:14.1	2:48.8
15.	185	ŠIKOLA Marek	2004	CSKV	Český ski klub Vysoké nad Jizerou	10:16.2	2:50.9

Přihlášeno: 15 Výkonnostní třída do času do místa
 Startovalo: 15
 Klasifikováno: 15 II. 8:32.0 (7.)
 III. 9:38.8 (10.)

Žáci mladší 2003 2 km klasicky Start: 11:05:20 Konec: 11:21:16	Informace o trati Čís. homologace: --- HD: ---- MC: ---- TC: ----	Počasí: zataženo, déšť

Poř.	Číslo	Jméno	Roč.	Klub	Čas	Ztráta	
1.	216	KOHOUT Jakub	2003	JBCN	Ski klub Jablonec nad Nisou	7:10.1	
2.	218	VOTOČEK Matyáš	2003	SKIJ	ČKS SKI Jilemnice	7:36.9	26.8
3.	203	MADER Zdeněk	2003	SKIJ	ČKS SKI Jilemnice	7:42.8	32.7
4.	212	TREJBAL Lukáš	2003	STUD	Sokol Studenec	7:56.7	46.6
5.	211	PEŇÁZ Radek	2003	FEJE	FENIX SKI TEAM Jeseník	8:16.5	1:06.4
6.	221	MILITKÝ Matyáš	2003	STUD	Sokol Studenec	8:16.7	1:06.6
7.	209	PAVLATA Matěj	2003	TJSE	TJ Semily	8:22.1	1:12.0
8.	206	PEŇÁZ Vojtěch	2003	FEJE	FENIX SKI TEAM Jeseník	8:22.2	1:12.1
9.	219	PREISLER Tomáš	2003	SOSK	TJ Sokol Skuhrov	8:26.4	1:16.3
10.	217	ŠLAUF Václav	2003	CSKV	Český ski klub Vysoké nad Jizerou	8:27.1	1:17.0
11.	222	PTÁČEK Matěj	2003	JBCN	Ski klub Jablonec nad Nisou	8:34.2	1:24.1
12.	215	CILICH Miroslav	2003	SOVH	TJ Sokol Velké Hamry I	8:44.4	1:34.3
13.	214	BRŮNA Jakub	2003	SOVH	TJ Sokol Velké Hamry I	8:44.9	1:34.8
14.	204	VAŇURA Jakub	2003	JBCN	Ski klub Jablonec nad Nisou	9:08.2	1:58.1
15.	205	ŠIMEK Jaromír	2003	LSKL	LSK Lomnice n.P.	9:12.4	2:02.3
16.	213	JANOUCHE Dominik	2003	HSKB	Hančův sportovní klub Benecko	9:15.2	2:05.1
17.	207	ŠIROKÝ Matěj	2003	JBCN	Ski klub Jablonec nad Nisou	9:27.3	2:17.2
18.	220	PILÁŘ Ondřej	2003	SKHA	TJ Jiskra - Ski klub Harrachov	9:36.6	2:26.5
19.	201	OŽDIÁN Pavel	2003	SKIJ	ČKS SKI Jilemnice	9:40.5	2:30.4
20.	210	MORAVEC Matěj	2003	SKHA	TJ Jiskra - Ski klub Harrachov	10:37.7	3:27.6

Žáci mladší 2003 2 km klasicky Start: 11:05:20 Konec: 11:21:16	Informace o trati Čís. homologace: --- HD: ---- MC: ---- TC: ----	Počasí: zataženo, déšť

Poř.	Číslo	Jméno	Roč.	Klub	Čas	Ztráta
------	-------	-------	------	------	-----	--------

Přihlášeno: 20	Výkonnostní třída	do času	do místa
Startovalo: 20	II.	8:14.6	(4.)
Klasifikováno: 20	III.	9:19.1	(16.)

Žákyně starší 2002 3 km klasicky Start: 11:14:20 Konec: 11:32:24	Informace o trati Čís. homologace: --- HD: ---- MC: ---- TC: ----	Počasí: zataženo, déšť

Poř.	Číslo	Jméno	Roč.	Klub	Čas	Ztráta
------	-------	-------	------	------	-----	--------

1.	244	RYSULOVÁ Marie	2002	SKIJ	ČKS SKI Jilemnice	10:20.8	
2.	231	ŠIBRAVOVÁ Eliška	2002	DULI	TJ Dukla Liberec	10:32.2	11.4
3.	234	MIČKEROVÁ Karla	2002	FEJE	FENIX SKI TEAM Jeseník	10:39.9	19.1
4.	241	BŘEČKOVÁ Aneta	2002	JBCN	Ski klub Jablonec nad Nisou	10:53.2	32.4
5.	232	ELICEROVÁ Kateřina	2002	JBCN	Ski klub Jablonec nad Nisou	10:55.2	34.4
6.	236	SVOBODOVÁ Kateřina	2002	SKIJ	ČKS SKI Jilemnice	11:25.1	1:04.3
7.	233	CHRÁSTOVÁ Tereza	2002	STUD	Sokol Studenec	11:58.4	1:37.6
8.	242	NIKODÝMOVÁ Denisa	2002	SOSK	TJ Sokol Skuhrov	12:07.6	1:46.8
9.	238	PAŽOUTOVÁ Martina	2002	JBCN	Ski klub Jablonec nad Nisou	12:09.0	1:48.2
10.	240	PEKÁRKOVÁ Anna	2002	LSKL	LSK Lomnice n.P.	12:29.3	2:08.5
11.	237	ZÁVĚRKOVÁ Kateřina	2002	TJSE	TJ Semily	12:45.7	2:24.9
12.	245	HECKO Vanesa	2002	SOSK	TJ Sokol Skuhrov	13:23.8	3:03.0
13.	243	BALCAROVÁ Kateřina	2002	SKHA	TJ Jiskra - Ski klub Harrachov	13:40.9	3:20.1
14.	235	VAVŘAČOVÁ Anežka	2002	SOSK	TJ Sokol Skuhrov	13:44.0	3:23.2
15.	239	ČERMÁKOVÁ Eva	2002	LSKL	LSK Lomnice n.P.	13:50.6	3:29.8

Přihlášeno: 15	Výkonnostní třída	do času	do místa
Startovalo: 15	II.	11:53.9	(6.)
Klasifikováno: 15	III.	13:27.0	(12.)

Žákyně starší 2001 3 km klasicky Start: 11:21:20 Konec: 11:37:03	Informace o trati Čís. homologace: --- HD: ---- MC: ---- TC: ----	Počasí: zataženo, déšť

Poř.	Číslo	Jméno	Roč.	Klub	Čas	Ztráta
------	-------	-------	------	------	-----	--------

1.	252	POKORNÁ Emma	2001	SKIJ	ČKS SKI Jilemnice	9:55.7	
2.	251	STROUHALOVÁ Anna	2001	FEJE	FENIX SKI TEAM Jeseník	10:42.1	46.4
3.	257	PILLEROVÁ Štěpánka	2001	DULI	TJ Dukla Liberec	10:55.9	1:00.2
4.	255	KŘEMENOVÁ Natálie	2001	JBCN	Ski klub Jablonec nad Nisou	11:01.8	1:06.1
5.	260	SUCHÁNKOVÁ Kristýna	2001	SKJA	SKI Janov - Bedřichov	11:13.2	1:17.5
6.	259	MARXOVÁ Gábina	2001	JBCN	Ski klub Jablonec nad Nisou	11:38.0	1:42.3
7.	254	HUJEROVÁ Eliška	2001	JBCN	Ski klub Jablonec nad Nisou	11:40.3	1:44.6
8.	253	ROZTOČILOVÁ Dominika	2001	TJSE	TJ Semily	11:49.9	1:54.2
9.	258	JANDEROVÁ Petra	2001	JBCN	Ski klub Jablonec nad Nisou	12:05.5	2:09.8
10.	261	ČALOUNOVÁ Markéta	2001	DULI	TJ Dukla Liberec	12:23.1	2:27.4
11.	256	ŠLAUFOVÁ Magdalena	2001	CSKV	Český ski klub Vysoké nad Jizerou	12:52.0	2:56.3

10.1.2015 14:28:04

Data processing: info@sport-casomira.cz, http://sport-casomira.cz/

Strana 6 z 9

Žákyně starší 2001 3 km klasicky Start: 11:21:20 Konec: 11:37:03	Informace o trati Čís. homologace: --- HD: ---- MC: ---- TC: ----	Počasí: zataženo, déšť 																																			
	<table border="1"> <thead> <tr> <th>Poř. Číslo</th> <th>Jméno</th> <th>Roč.</th> <th>Klub</th> <th>Čas</th> <th>Ztráta</th> </tr> </thead> <tbody> <tr> <td colspan="6">Přihlášeno: 11 Výkonnostní třída do času do místa</td> </tr> <tr> <td colspan="6">Startovalo: 11</td> </tr> <tr> <td colspan="6">Klasifikováno: 11</td> </tr> <tr> <td colspan="2"></td> <td>II.</td> <td>11:25.0</td> <td>(5.)</td> <td></td> </tr> <tr> <td colspan="2"></td> <td>III.</td> <td>12:54.4</td> <td>(11.)</td> <td></td> </tr> </tbody> </table>		Poř. Číslo	Jméno	Roč.	Klub	Čas	Ztráta	Přihlášeno: 11 Výkonnostní třída do času do místa						Startovalo: 11						Klasifikováno: 11								II.	11:25.0	(5.)				III.	12:54.4	(11.)
Poř. Číslo	Jméno	Roč.	Klub	Čas	Ztráta																																
Přihlášeno: 11 Výkonnostní třída do času do místa																																					
Startovalo: 11																																					
Klasifikováno: 11																																					
		II.	11:25.0	(5.)																																	
		III.	12:54.4	(11.)																																	

Žáci starší 2002 3 km klasicky Start: 11:26:20 Konec: 11:45:13	Informace o trati Čís. homologace: --- HD: ---- MC: ---- TC: ----	Počasí: zataženo, déšť 																																																																																																																																																																					
	<table border="1"> <thead> <tr> <th>Poř. Číslo</th> <th>Jméno</th> <th>Roč.</th> <th>Klub</th> <th>Čas</th> <th>Ztráta</th> </tr> </thead> <tbody> <tr> <td>1.</td> <td>271</td> <td>CENEK Jáchym</td> <td>2002</td> <td>FEJE</td> <td>FENIX SKI TEAM Jeseník</td> <td>10:00.4</td> <td></td> </tr> <tr> <td>2.</td> <td>274</td> <td>SLÁMA Filip</td> <td>2002</td> <td>JBCN</td> <td>Ski klub Jablonec nad Nisou</td> <td>10:21.4</td> <td>21.0</td> </tr> <tr> <td>3.</td> <td>286</td> <td>MEDEK Jakub</td> <td>2002</td> <td>FEJE</td> <td>FENIX SKI TEAM Jeseník</td> <td>10:24.7</td> <td>24.3</td> </tr> <tr> <td>4.</td> <td>278</td> <td>MATOUŠEK Matouš</td> <td>2002</td> <td>JBCN</td> <td>Ski klub Jablonec nad Nisou</td> <td>10:36.3</td> <td>35.9</td> </tr> <tr> <td>5.</td> <td>294</td> <td>KUDRNÁČ Jakub</td> <td>2002</td> <td>SKIJ</td> <td>ČKS SKI Jilemnice</td> <td>10:36.5</td> <td>36.1</td> </tr> <tr> <td>6.</td> <td>287</td> <td>HORČIČKA Tomáš</td> <td>2002</td> <td>FEJE</td> <td>FENIX SKI TEAM Jeseník</td> <td>10:37.7</td> <td>37.3</td> </tr> <tr> <td>7.</td> <td>273</td> <td>POKORNÝ Miloš</td> <td>2002</td> <td>SKIJ</td> <td>ČKS SKI Jilemnice</td> <td>10:41.2</td> <td>40.8</td> </tr> <tr> <td>8.</td> <td>290</td> <td>ŠIKOLA Jindřich</td> <td>2002</td> <td>CSKV</td> <td>Český ski klub Vysoké nad Jizerou</td> <td>11:00.3</td> <td>59.9</td> </tr> <tr> <td>9.</td> <td>279</td> <td>ZEMAN Jiří</td> <td>2002</td> <td>DULI</td> <td>TJ Dukla Liberec</td> <td>11:00.8</td> <td>1:00.4</td> </tr> <tr> <td>10.</td> <td>288</td> <td>PAULUS Lukáš</td> <td>2002</td> <td>SKIJ</td> <td>ČKS SKI Jilemnice</td> <td>11:02.7</td> <td>1:02.3</td> </tr> <tr> <td>11.</td> <td>283</td> <td>RYŠÁNEK Nick</td> <td>2002</td> <td>JBCN</td> <td>Ski klub Jablonec nad Nisou</td> <td>11:14.7</td> <td>1:14.3</td> </tr> <tr> <td>12.</td> <td>293</td> <td>SIXTA Ondřej</td> <td>2002</td> <td>JBCN</td> <td>Ski klub Jablonec nad Nisou</td> <td>11:18.3</td> <td>1:17.9</td> </tr> <tr> <td>13.</td> <td>289</td> <td>ŠVANDRLÍK František</td> <td>2002</td> <td>SKIJ</td> <td>ČKS SKI Jilemnice</td> <td>11:23.9</td> <td>1:23.5</td> </tr> <tr> <td>14.</td> <td>272</td> <td>NOVÁK Martin</td> <td>2002</td> <td>DULI</td> <td>TJ Dukla Liberec</td> <td>11:43.1</td> <td>1:42.7</td> </tr> <tr> <td>15.</td> <td>292</td> <td>ŠTEFAN Vít</td> <td>2002</td> <td>STUD</td> <td>Sokol Studenec</td> <td>12:13.6</td> <td>2:13.2</td> </tr> <tr> <td>16.</td> <td>280</td> <td>ZEMÁNEK Jakub</td> <td>2002</td> <td>LSKL</td> <td>LSK Lomnice n.P.</td> <td>12:24.9</td> <td>2:24.5</td> </tr> <tr> <td>17.</td> <td>285</td> <td>MARTÍNEK Aleš</td> <td>2002</td> <td>SKJA</td> <td>SKI Janov - Bedřichov</td> <td>12:27.6</td> <td>2:27.2</td> </tr> <tr> <td>18.</td> <td>291</td> <td>PTÁČEK Jakub</td> <td>2002</td> <td>DULI</td> <td>TJ Dukla Liberec</td> <td>12:29.0</td> <td>2:28.6</td> </tr> <tr> <td>19.</td> <td>277</td> <td>ŠKRÉTA Vojtěch</td> <td>2002</td> <td>DULI</td> <td>TJ Dukla Liberec</td> <td>12:39.7</td> <td>2:39.3</td> </tr> <tr> <td>20.</td> <td>275</td> <td>VALENTA Marek</td> <td>2002</td> <td>TJSE</td> <td>TJ Semily</td> <td>13:34.3</td> <td>3:33.9</td> </tr> </tbody> </table>		Poř. Číslo	Jméno	Roč.	Klub	Čas	Ztráta	1.	271	CENEK Jáchym	2002	FEJE	FENIX SKI TEAM Jeseník	10:00.4		2.	274	SLÁMA Filip	2002	JBCN	Ski klub Jablonec nad Nisou	10:21.4	21.0	3.	286	MEDEK Jakub	2002	FEJE	FENIX SKI TEAM Jeseník	10:24.7	24.3	4.	278	MATOUŠEK Matouš	2002	JBCN	Ski klub Jablonec nad Nisou	10:36.3	35.9	5.	294	KUDRNÁČ Jakub	2002	SKIJ	ČKS SKI Jilemnice	10:36.5	36.1	6.	287	HORČIČKA Tomáš	2002	FEJE	FENIX SKI TEAM Jeseník	10:37.7	37.3	7.	273	POKORNÝ Miloš	2002	SKIJ	ČKS SKI Jilemnice	10:41.2	40.8	8.	290	ŠIKOLA Jindřich	2002	CSKV	Český ski klub Vysoké nad Jizerou	11:00.3	59.9	9.	279	ZEMAN Jiří	2002	DULI	TJ Dukla Liberec	11:00.8	1:00.4	10.	288	PAULUS Lukáš	2002	SKIJ	ČKS SKI Jilemnice	11:02.7	1:02.3	11.	283	RYŠÁNEK Nick	2002	JBCN	Ski klub Jablonec nad Nisou	11:14.7	1:14.3	12.	293	SIXTA Ondřej	2002	JBCN	Ski klub Jablonec nad Nisou	11:18.3	1:17.9	13.	289	ŠVANDRLÍK František	2002	SKIJ	ČKS SKI Jilemnice	11:23.9	1:23.5	14.	272	NOVÁK Martin	2002	DULI	TJ Dukla Liberec	11:43.1	1:42.7	15.	292	ŠTEFAN Vít	2002	STUD	Sokol Studenec	12:13.6	2:13.2	16.	280	ZEMÁNEK Jakub	2002	LSKL	LSK Lomnice n.P.	12:24.9	2:24.5	17.	285	MARTÍNEK Aleš	2002	SKJA	SKI Janov - Bedřichov	12:27.6	2:27.2	18.	291	PTÁČEK Jakub	2002	DULI	TJ Dukla Liberec	12:29.0	2:28.6	19.	277	ŠKRÉTA Vojtěch	2002	DULI	TJ Dukla Liberec	12:39.7	2:39.3	20.	275	VALENTA Marek	2002	TJSE	TJ Semily	13:34.3
Poř. Číslo	Jméno	Roč.	Klub	Čas	Ztráta																																																																																																																																																																		
1.	271	CENEK Jáchym	2002	FEJE	FENIX SKI TEAM Jeseník	10:00.4																																																																																																																																																																	
2.	274	SLÁMA Filip	2002	JBCN	Ski klub Jablonec nad Nisou	10:21.4	21.0																																																																																																																																																																
3.	286	MEDEK Jakub	2002	FEJE	FENIX SKI TEAM Jeseník	10:24.7	24.3																																																																																																																																																																
4.	278	MATOUŠEK Matouš	2002	JBCN	Ski klub Jablonec nad Nisou	10:36.3	35.9																																																																																																																																																																
5.	294	KUDRNÁČ Jakub	2002	SKIJ	ČKS SKI Jilemnice	10:36.5	36.1																																																																																																																																																																
6.	287	HORČIČKA Tomáš	2002	FEJE	FENIX SKI TEAM Jeseník	10:37.7	37.3																																																																																																																																																																
7.	273	POKORNÝ Miloš	2002	SKIJ	ČKS SKI Jilemnice	10:41.2	40.8																																																																																																																																																																
8.	290	ŠIKOLA Jindřich	2002	CSKV	Český ski klub Vysoké nad Jizerou	11:00.3	59.9																																																																																																																																																																
9.	279	ZEMAN Jiří	2002	DULI	TJ Dukla Liberec	11:00.8	1:00.4																																																																																																																																																																
10.	288	PAULUS Lukáš	2002	SKIJ	ČKS SKI Jilemnice	11:02.7	1:02.3																																																																																																																																																																
11.	283	RYŠÁNEK Nick	2002	JBCN	Ski klub Jablonec nad Nisou	11:14.7	1:14.3																																																																																																																																																																
12.	293	SIXTA Ondřej	2002	JBCN	Ski klub Jablonec nad Nisou	11:18.3	1:17.9																																																																																																																																																																
13.	289	ŠVANDRLÍK František	2002	SKIJ	ČKS SKI Jilemnice	11:23.9	1:23.5																																																																																																																																																																
14.	272	NOVÁK Martin	2002	DULI	TJ Dukla Liberec	11:43.1	1:42.7																																																																																																																																																																
15.	292	ŠTEFAN Vít	2002	STUD	Sokol Studenec	12:13.6	2:13.2																																																																																																																																																																
16.	280	ZEMÁNEK Jakub	2002	LSKL	LSK Lomnice n.P.	12:24.9	2:24.5																																																																																																																																																																
17.	285	MARTÍNEK Aleš	2002	SKJA	SKI Janov - Bedřichov	12:27.6	2:27.2																																																																																																																																																																
18.	291	PTÁČEK Jakub	2002	DULI	TJ Dukla Liberec	12:29.0	2:28.6																																																																																																																																																																
19.	277	ŠKRÉTA Vojtěch	2002	DULI	TJ Dukla Liberec	12:39.7	2:39.3																																																																																																																																																																
20.	275	VALENTA Marek	2002	TJSE	TJ Semily	13:34.3	3:33.9																																																																																																																																																																

Žáci starší 2001 3 km klasicky Start: 11:35:20 Konec: 11:53:21	Informace o trati Čís. homologace: --- HD: ---- MC: ---- TC: ----	Počasí: zataženo, déšť 																																			
	<table border="1"> <thead> <tr> <th>Poř. Číslo</th> <th>Jméno</th> <th>Roč.</th> <th>Klub</th> <th>Čas</th> <th>Ztráta</th> </tr> </thead> <tbody> <tr> <td colspan="6">Přihlášeno: 20 Výkonnostní třída do času do místa</td> </tr> <tr> <td colspan="6">Startovalo: 20</td> </tr> <tr> <td colspan="6">Klasifikováno: 20</td> </tr> <tr> <td colspan="2"></td> <td>II.</td> <td>11:30.4</td> <td>(13.)</td> <td></td> </tr> <tr> <td colspan="2"></td> <td>III.</td> <td>13:00.5</td> <td>(19.)</td> <td></td> </tr> </tbody> </table>		Poř. Číslo	Jméno	Roč.	Klub	Čas	Ztráta	Přihlášeno: 20 Výkonnostní třída do času do místa						Startovalo: 20						Klasifikováno: 20								II.	11:30.4	(13.)				III.	13:00.5	(19.)
Poř. Číslo	Jméno	Roč.	Klub	Čas	Ztráta																																
Přihlášeno: 20 Výkonnostní třída do času do místa																																					
Startovalo: 20																																					
Klasifikováno: 20																																					
		II.	11:30.4	(13.)																																	
		III.	13:00.5	(19.)																																	

Poř. Číslo	Jméno	Roč.	Klub	Čas	Ztráta		
1.	303	STROUHAL Jakub	2001	FEJE	FENIX SKI TEAM Jeseník	9:24.9	
2.	304	DAVID Matyáš	2001	SKJA	SKI Janov - Bedřichov	10:07.2	42.3
3.	310	LENGYEL Tomáš	2001	TJSE	TJ Semily	10:24.0	59.1
4.	301	AUGSTEN Jakub	2001	JJJD	TJ Jiskra Josefův Důl	10:50.3	1:25.4
5.	307	KOMÍNEK Luboš	2001	TJSE	TJ Semily	11:02.1	1:37.2
6.	311	KYSILKA Tomáš	2001	JBCN	Ski klub Jablonec nad Nisou	11:13.7	1:48.8

10.1.2015 14:28:05

Data processing: info@sport-casomira.cz, http://sport-casomira.cz/

Strana 7 z 9



Žáci starší 2001 3 km klasicky Start: 11:35:20 Konec: 11:53:21	Informace o trati Čís. homologace: --- HD: ---- MC: ---- TC: ----	Počasí: zataženo, déšť

Poř.	Číslo	Jméno	Roč.	Klub	Čas	Ztráta
7.	309	SCHEJBAL Jan	2001	DULI TJ Dukla Liberec	11:59.7	2:34.8
8.	308	BŘÍZA Jan	2001	JBCN Ski klub Jablonec nad Nisou	12:49.0	3:24.1
9.	306	BŘÍZA Matěj	2001	JBCN Ski klub Jablonec nad Nisou	16:21.7	6:56.8

Přihlášeno: 9 Výkonnostní třída do času do místa
 Startovalo: 9
 Klasifikováno: 9 II. 10:49.6 (3.)
 III. 12:14.3 (7.)

Dorostenky mladší 4 km klasicky Start: 11:41:20 Konec: 11:57:59	Informace o trati Čís. homologace: --- HD: ---- MC: ---- TC: ----	Počasí: zataženo, déšť

Poř.	Číslo	Jméno	Roč.	Klub	Čas	Ztráta
1.	329	HONZEJKOVÁ Lucie	2000	JIID TJ Jiskra Josefův Důl	14:07.5	
2.	331	KOTULOVÁ Monika	2000	LSKL LSK Lomnice n.P.	14:18.8	11.3
3.	327	POLÁKOVÁ Natálie	2000	FEJE FENIX SKI TEAM Jeseník	14:56.7	49.2
4.	325	BAROCHOVÁ Gabriela	2000	LSKL LSK Lomnice n.P.	15:09.1	1:01.6
5.	326	MARXOVÁ Pavlína	1999	JBCN Ski klub Jablonec nad Nisou	15:24.9	1:17.4
6.	324	SUDKOVÁ Nella	2000	LSKL LSK Lomnice n.P.	15:58.4	1:50.9

Přihlášeno: 6 Výkonnostní třída do času do místa
 Startovalo: 6
 Klasifikováno: 6 II. 16:14.6 (6.)
 III. 18:21.7 (6.)

Dorostenci mladší 4 km klasicky Start: 11:45:20 Konec: 12:01:32	Informace o trati Čís. homologace: --- HD: ---- MC: ---- TC: ----	Počasí: zataženo, déšť

Poř.	Číslo	Jméno	Roč.	Klub	Čas	Ztráta
1.	349	RISHKO Vadym	2000	SOSK TJ Sokol Skuhrov	13:23.8	
2.	341	PEKÁREK Jan	1999	LSKL LSK Lomnice n.P.	13:33.7	9.9
3.	345	ŠMAUS Antonín	2000	SKJA SKI Janov - Bedřichov	13:46.1	22.3
4.	344	VALENTA Michal	2000	TJSE TJ Semily	15:11.5	1:47.7

Přihlášeno: 4 Výkonnostní třída do času do místa
 Startovalo: 4
 Klasifikováno: 4 II. 15:24.3 (4.)
 III. 17:24.9 (4.)

Dorostenci starší

7 km klasicky

Start: 11:53:40

Konec: 12:20:17

Informace o trati

Čís. homologace: ---

HD: ----

MC: ----

TC: ----

Počasí: zataženo, déšť

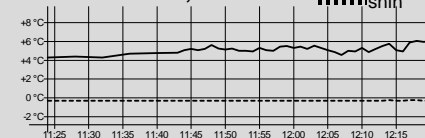

Poř.	Číslo	Jméno	Roč.	Klub	Čas	Ztráta
1.	374	BLÁHA Jaroslav	1998	LSKL LSK Lomnice n.P.	24:57.8	
2.	372	BAROCH Matěj	1998	LSKL LSK Lomnice n.P.	25:38.6	40.8
3.	373	ŠMAUS Jan	1997	SKJA SKI Janov - Bedřichov	25:42.2	44.4

Přihlášeno:	3	Výkonnostní třída	do času	do místa
Startovalo:	3			
Klasifikováno:	3	II.	28:42.4	(3.)
		III.	32:27.1	(3.)

Technický delegát

Sekretář závodu