



# VÝSLEDKOVÁ LISTINA

## III. a IV. ČESKÝ POHÁR DOSPĚLÝCH 2015 I. a II. ČESKÝ POHÁR DOROSTU 2015 V BĚHU NA LYŽÍCH S MEZINÁRODNÍ ÚČASTÍ

3.- 4. ledna 2015  
Jablonec nad Nisou - Břízky



Užitkové  
vozy

**SWIX**

**IPRE**

**Czech**Tourism

**park inn**  
Hotel Prague

  
SPORTOVNÍ  
AREÁL  
HARRACHOV a.s.

  
RENOMIA

**LESYČR**  

  
Audi

 interpharmac

  
Česká televize

 **BLIZ**  
ACTIVE EYEWEAR

  
DSL FOOD®

  
CZECHSKI  
PARTNER

 **EKOMACH**

  
botas

**KOTEXMA**

  
HOTEL HORIZONT  
PEC POD SNĚŽKOU

**ROSSIGNOL** 

 **MADSHUS**  
THE CROSS COUNTRY COMPANY SINCE 1906

**BRIKO**  
MAPLUS Ski Wax  
EXTRAORDINARY PERFORMANCE

  
salomon

**ONEWAY**

  
The Feeling for Snow

 alpina®



**TROMA**®

 **ATOMIC**

DEONAMEDI 

  
FISCHER

 **kama**

  
www.leki.de



# III. a IV. Český pohár dospělých 2015

## I. a II. Český pohár dorostu 2015

### v běhu na lyžích s mezinárodní účastí

## Výsledková listina



Jablonec nad Nisou

### Soutěžní výbor

Datum závodu **Start: 13:00:20**  
**3.1.2015** **Konec: 15:37:02**

Technický delegát: **Petr Mach**  
 ATD dos., STK dor.: **Ondřej Szabó**  
 STK dos., ATD dor.: **Michal Kučera st.**  
 Ředitel závodu: **Iveta Roubíčková**



<b>Muži a junioři</b> <b>10 km volně</b> Start: 13:00:20      Konec: 13:35:20	<b>Informace o trati</b> Čís. homologace: ---- HD: ----      Kola: 5 x 2 km MC: ---- TC: ----	<b>Počasí: zataženo</b> 
---	---	-----------------------------

Poř.	Číslo	Jméno	Roč.	Klub	Čas	Ztráta
1.	41	ŠRAIL Jan	1990	NMNM SK Nové Město na Moravě	20:20.4	
2.	36	ANTOŠ Jakub	1994	DULI Dukla Liberec	20:25.1	4.7
3.	43	HORYNA Ondřej	1987	TRUT Olfín Car - Vella Trutnov	20:29.2	8.8
4.	39	RYPL Miroslav	1992	DULI Dukla Liberec	20:33.9	13.5
5.	42	KNOP Petr	1994	DULI Dukla Liberec	20:34.0	13.6
6.	44	GRÁF Jakub	1991	DULI Dukla Liberec	20:40.3	19.9
7. /1.	31	NOVÁK Michal	1996	J SNKV LK Slovan Karlovy Vary	20:42.2	21.8
8.	34	BARTOŇ Jan	1990	BAPU Běžeký areál Pustevny	20:51.4	31.0
9.	13	ŠVARC Martin	1994	TRUT Olfín Car - Vella Trutnov	21:03.2	42.8
10.	38	ROČÁREK Jiří	1983	NMNM SK Nové Město na Moravě	21:04.0	43.6
11.	35	MÁKA Daniel	1992	DULI Dukla Liberec	21:06.1	45.7
12. /2.	33	BEŠTÁK Jonáš	1995	J DULI Dukla Liberec	21:17.7	57.3
13=	10	JANEČEK Pavel	1990	KRVR Krkonoše Vrchlabí	21:20.4	1:00.0
13=/3.	21	DUDEK Ondřej	1996	J TRUT Olfín Car - Vella Trutnov	21:20.4	1:00.0
15.	37	LOPOTA Martin	1992	DULI Dukla Liberec	21:24.4	1:04.0
16.	40	KORDAČ Jacob Tony	1994	DULI Dukla Liberec	21:26.0	1:05.6
17. /4.	32	ŠELLER Luděk	1995	J SKSV SKI klub Šumava	21:28.9	1:08.5
18.	27	VOZKA Pavel	1989	TRUT Olfín Car - Vella Trutnov	21:29.9	1:09.5
19. /5.	25	PILZ Petr	1996	J JBCN SKI klub Jablonec n.N.	21:41.8	1:21.4
20.	18	RAZÝM Vladislav	1988	SCPL Sport Club Plzeň	21:43.0	1:22.6
21. /6.	23	ŠVEJDA Jan	1996	J SKSV SKI klub Šumava	21:51.9	1:31.5
22. /7.	20	ŘEHOŘEK Tomáš	1996	J SNKV LK Slovan Karlovy Vary	22:00.1	1:39.7
23. /8.	30	HOJDEKR Martin	1995	J SKSV SKI klub Šumava	22:07.6	1:47.2
24. /9.	28	KOŽNAR František	1996	J SKIJ ČKS SKI Jilemnice	22:14.1	1:53.7
25. /10.	19	ŘEŽÁB Martin	1995	J SOSY Sokol Stachy	22:17.6	1:57.2
26. /11.	8	GRACLÍK Jan	1995	J BAPU Běžeký areál Pustevny	22:31.9	2:11.5
27. /12.	24	KVASNIČKA Tomáš	1995	J DULI Dukla Liberec	22:32.3	2:11.9
28.	15	PRÁŠIL Vojtěch	1990	JBCN SKI klub Jablonec n.N.	22:51.7	2:31.3
29.	26	HUŠEK Martin	1990	JBCN SKI klub Jablonec n.N.	22:55.4	2:35.0
30.	17	HERBS Filip	1992	SKIJ ČKS SKI Jilemnice	22:58.2	2:37.8
31.	2	VANK Michal	1992	SKBR SK SKOL Brno	23:02.8	2:42.4
32. /13.	16	BOURA Jan	1996	J LSKL LSK Lomnice n.P.	23:03.6	2:43.2
33. /14.	5	BOHATÝ Aleš	1996	J JBCN SKI klub Jablonec n.N.	23:05.4	2:45.0
34. /15.	14	OPOČENSKÝ Matěj	1996	J TRUT Olfín Car - Vella Trutnov	23:19.2	2:58.8
35. /16.	29	ČERNOHORSKÝ Marek	1996	J JBCN SKI klub Jablonec n.N.	23:29.9	3:09.5
36. /17.	7	ŠIPOŠ Petr	1996	J JBCN SKI klub Jablonec n.N.	23:30.8	3:10.4

3.1.2015 15:43:41

Data processing: info@sport-casomira.cz, http://sport-casomira.cz/

Strana 1 z 7

<b>Muži a junioři</b> <b>10 km volně</b> Start: 13:00:20      Konec: 13:35:20	<b>Informace o trati</b> Čís. homologace: ---- HD: ----      Kola: 5 x 2 km MC: ---- TC: ----	Počasí: zataženo 
---	---	----------------------

Poř.	Číslo	Jméno	Roč.	Klub	Čas	Ztráta
37.	11	KUTHAN Tomáš	1992	JBCN SKI klub Jablonec n.N.	23:36.6	3:16.2
38.	22	PLECHÁČ Petr	1994	SKIJ ČKS SKI Jilemnice	23:36.9	3:16.5
39.	9	MARTIŠKA Petr	1981	TJFR TJ Frenštát pod Radhoštěm	23:54.1	3:33.7
40.	12	KOCIÁN Pavel	1990	JBCN SKI klub Jablonec n.N.	24:22.0	4:01.6
41. /18.	1	SEIFERT Vojtěch	1996	J NMNM SK Nové Město na Moravě	24:38.5	4:18.1
42. /19.	4	ŠTEFEK Martin	1996	J SKSK SKI Skuhrov nad Bělou	24:51.2	4:30.8
43.	3	HÝBL Jaroslav	1993	UNBR VSK Univerzita Brno	24:58.5	4:38.1
DNF	6	JAKL František	1996	J DULI Dukla Liberec		vzdal(a)

#### Juniorské výkonnostní třídy

	Přihlášeno:	44	Výkonnostní třída	do času	do místa	Výkonnostní třída	do času	do místa
Startovalo:	44		I.	22:22.4	(25.)	I.	22:46.4	(27.)
Klasifikováno:	43		II.	23:23.4	(34.)	II.	23:48.5	(38.)
			III.	26:26.5	(43.)	III.	26:54.8	(43.)

<b>Dorostenci starší</b> <b>10 km volně</b> Start: 13:35:20      Konec: 14:11:52	<b>Informace o trati</b> Čís. homologace: ---- HD: ----      Kola: 5 x 2 km MC: ---- TC: ----	Počasí: zataženo 
--	---	----------------------

Poř.	Číslo	Jméno	Roč.	Klub	Čas	Ztráta
1.	93	SLAVÍK Lukáš	1997	KRVR Krkonoše Vrchlabí	21:46.3	
2.	92	MACHÁČ Karel	1997	SKIJ ČKS SKI Jilemnice	21:49.4	3.1
3.	91	PECHOUŠEK Jan	1997	FEJE FENIX SKI TEAM Jeseník	21:56.9	10.6
4.	90	MÁNEK Jiří	1998	SKSV SKI klub Šumava	22:07.0	20.7
5.	94	KALIVODA Tomáš	1998	SKSV SKI klub Šumava	22:12.6	26.3
6.	86	MATOUŠ Adam	1998	SKIJ ČKS SKI Jilemnice	22:16.2	29.9
7.	80	KOTRABA Tomáš	1997	SNKV LK Slovan Karlovy Vary	22:17.9	31.6
8.	74	BARTŮNĚK Lukáš	1997	JBCN SKI klub Jablonec n.N.	22:19.5	33.2
9.	85	KUDRNÁČ Vojtěch	1997	LSKL LSK Lomnice n.P.	22:40.8	54.5
10.	87	ČÍŽEK Martin	1997	LSKL LSK Lomnice n.P.	22:47.3	1:01.0
11.	70	ŠTOLFA Štěpán	1998	SPPO TJ Spartak Police n.Met.	23:04.0	1:17.7
12.	75	ŠLOFAR Vladimír	1997	TRUT Olfin Car - Vella Trutnov	23:05.2	1:18.9
13.	89	HUSÁK Kryštof	1998	SNKV LK Slovan Karlovy Vary	23:09.0	1:22.7
14.	88	KAIFER Jan	1998	SOSY Sokol Stachy	23:19.5	1:33.2
15.	83	SCHÜTZ Filip	1997	SKIJ ČKS SKI Jilemnice	23:22.9	1:36.6
16.	79	KLEMENT Dominik	1998	SKSV SKI klub Šumava	23:27.8	1:41.5
17.	72	GÖTZ Adam	1997	TRUT Olfin Car - Vella Trutnov	23:34.1	1:47.8
18.	67	SPRINZ Matuš	1997	TRUT Olfin Car - Vella Trutnov	23:35.2	1:48.9
19.	56	MRKOUS David	1997	TRUT Olfin Car - Vella Trutnov	23:47.8	2:01.5
20.	77	BRÁBLÍK Michal	1998	FEJE FENIX SKI TEAM Jeseník	24:00.5	2:14.2
21.	62	FÁTOR Hynek	1997	TRUT Olfin Car - Vella Trutnov	24:03.5	2:17.2
22.	84	KROUPA Jan	1998	LSKL LSK Lomnice n.P.	24:04.8	2:18.5
23.	81	GBOUSKÝ Ondřej	1997	DULI Dukla Liberec	24:06.0	2:19.7
24.	64	PEKAŘ Jan	1997	NMNM SK Nové Město na Moravě	24:06.6	2:20.3
25.	54	BARTOŠ Vojtěch	1998	MLOK Lokomotiva Mariánské Lázně	24:08.1	2:21.8
26.	82	LAVIČKA Jan	1998	NMNM SK Nové Město na Moravě	24:11.6	2:25.3
27.	68	STARÝ Ondřej	1998	KRVR Krkonoše Vrchlabí	24:38.6	2:52.3
28.	78	KAPČIAR Tomáš	1998	JBCN SKI klub Jablonec n.N.	24:41.3	2:55.0
29.	58	NOVÁK David	1998	SKSV SKI klub Šumava	24:45.5	2:59.2
30.	63	AUERSWALD Tomáš	1998	KRVR Krkonoše Vrchlabí	24:48.1	3:01.8

3.1.2015 15:43:42

Data processing: info@sport-casomira.cz, http://sport-casomira.cz/

Strana 2 z 7





<b>Dorostenci starší</b> <b>10 km volně</b> Start: 13:35:20      Konec: 14:11:52	<b>Informace o trati</b> Čís. homologace: ---- HD: ----      Kola: 5 x 2 km MC: ---- TC: ----	Počasí: zataženo 
--	---	----------------------

Poř.	Číslo	Jméno	Roč.	Klub	Čas	Ztráta	
31.	60	ŠANÍK Jan	1997	JBCN	SKI klub Jablonec n.N.	24:49.2	3:02.9
32.	76	STARÝ Michal	1998	NMNM	SK Nové Město na Moravě	24:50.9	3:04.6
33.	71	BEDEČ Jan	1998	FEJE	FENIX SKI TEAM Jeseník	25:01.4	3:15.1
34.	65	DEIMLING Ondřej	1997	JBCN	SKI klub Jablonec n.N.	25:08.3	3:22.0
35.	73	SMETANA Jonáš	1997	TJFR	TJ Frenštát pod Radhoštěm	25:13.7	3:27.4
36.	66	BAROCH Matěj	1998	LSKL	LSK Lomnice n.P.	25:27.9	3:41.6
37.	55	RAUS Evžen	1997	NMNM	SK Nové Město na Moravě	25:35.8	3:49.5
38.	69	BLÁHA Jaroslav	1998	LSKL	LSK Lomnice n.P.	25:45.1	3:58.8
39.	59	CRHA Radek	1997	SKBR	SK SKOL Brno	26:09.3	4:23.0
40.	57	ŠMAUS Jan	1997	SKJA	SK SKI Janov - Bedřichov	26:33.7	4:47.4
41.	61	HONEK Josef	1998	NMNM	SK Nové Město na Moravě	26:51.0	5:04.7
42.	53	LANK Martin	1997	DULI	Dukla Liberec	27:27.1	5:40.8
43.	52	HRIVŇÁK Vladimír	1997	DULI	Dukla Liberec	28:06.8	6:20.5
44.	51	MICHEK David	1998	SKJA	SK SKI Janov - Bedřichov	28:27.2	6:40.9

Přihlášeno: 44	Výkonnostní třída	do času	do místa
Startovalo: 44	I.	23:56.9	(19.)
Klasifikováno: 44	II.	25:02.2	(33.)
	III.	28:18.1	(43.)

<b>Ženy a juniorky</b> <b>5 km volně</b> Start: 14:10:20      Konec: 14:26:59	<b>Informace o trati</b> Čís. homologace: ---- HD: ----      Kola: 2+2+1 km MC: ---- TC: ----	Počasí: zataženo 
---	---	----------------------

Poř.	Číslo	Jméno	Roč.	Klub	Čas	Ztráta		
1.	16	MORAVCOVÁ Klára	1983	JBCN	SKI klub Jablonec n.N.	11:40.1		
2.	14	GROHOVÁ Karolína	1990	DULI	Dukla Liberec	11:48.6	8.5	
3.	15	HYNČICOVÁ Petra	1994	DULI	Dukla Liberec	11:59.6	19.5	
4. /1.	13	KLEMENTOVÁ Andrea	1995	J	SKSV	SKI klub Šumava	12:16.5	36.4
5.	12	BEROUŠKOVÁ Kateřina	1991	SCPL	Sport Club Plzeň	12:17.7	37.6	
6. /2.	9	JIRÁSKOVÁ Šárka	1995	J	SKSK	SKI Skuhrov nad Bělou	12:26.0	45.9
7. /3.	10	SIXTOVÁ Anna	1996	J	JBCN	SKI klub Jablonec n.N.	12:34.6	54.5
8. /4.	6	KRÁLOVÁ Pavlína	1996	J	LOTE	Lokomotiva Teplice	12:48.0	1:07.9
9. /5.	7	ADÁMKOVÁ Jana	1996	J	TRUT	Olfín Car - Vella Trutnov	12:48.3	1:08.2
10. /6.	4	ŘÁDOVÁ Martina	1995	J	KRVR	Krkonose Vrchlabí	12:56.3	1:16.2
11.	11	KLACLOVÁ Šárka	1993	NMNM	SK Nové Město na Moravě	12:58.3	1:18.2	
12.	8	JETMAROVÁ Jana	1978	JBCN	SKI klub Jablonec n.N.	13:19.1	1:39.0	
13.	2	SCHEJBALOVÁ Alena	1993	INDC	individuální	13:46.4	2:06.3	
14.	1	ŠTÁDLEROVÁ Šárka	1994	TAZR	TATRAN Železná Ruda	14:19.9	2:39.8	
15. /7.	5	KOVAČIČOVÁ Kateřina	1996	J	NMNM	SK Nové Město na Moravě	14:35.5	2:55.4
16. /8.	3	SUDKOVÁ Tereza	1996	J	JBCN	SKI klub Jablonec n.N.	14:49.4	3:09.3

				<b>Juniorské výkonnostní třídy</b>		
Přihlášeno: 16	Výkonnostní třída	do času	do místa	Výkonnostní třída	do času	do místa
Startovalo: 16	I.	12:50.1	(9.)	I.	13:30.1	(12.)
Klasifikováno: 16	II.	13:25.1	(12.)	II.	14:06.9	(13.)
	III.	15:10.1	(16.)	III.	15:57.4	(16.)

<b>Dorostenky starší</b> <b>5 km volně</b> Start: 14:25:20      Konec: 14:47:05	<b>Informace o trati</b> Čís. homologace: ---- HD: ----      Kola: 2+2+1 km MC: ---- TC: ----	Počasí: zataženo 
---	---	----------------------

Poř.	Číslo	Jméno	Roč.	Klub	Čas	Ztráta	
1.	48	JANATOVÁ Kateřina	1997	SKIJ	ČKS SKI Jilemnice	12:32.2	
2.	46	BERANOVÁ Tereza	1998	TRUT	Olfín Car - Vella Trutnov	12:39.0	6.8
3.	31	LUBINOVÁ Markéta	1997	SNKV	LK Slovan Karlovy Vary	12:42.0	9.8
4.	44	STAŇKOVÁ Zuzana	1997	LSKL	LSK Lomnice n.P.	12:46.7	14.5
5.	41	KOCIÁNOVÁ Barbara	1998	LSKL	LSK Lomnice n.P.	12:52.4	20.2
6.	38	KREUZIGEROVÁ Tereza	1997	SOSY	Sokol Stachy	13:04.8	32.6
7.	47	HANUŠOVÁ Dominika	1998	LSKL	LSK Lomnice n.P.	13:05.3	33.1
8.	45	HYNČICOVÁ Kateřina	1998	DULI	Dukla Liberec	13:09.0	36.8
9.	42	DAVERNÁ Karolína	1997	SKSV	SKI klub Šumava	13:17.6	45.4
10.	22	ŽIŽKOVÁ Magdalena	1998	LOTE	Lokomotiva Teplice	13:25.9	53.7
11.	34	KRČKOVÁ Eliška	1997	DULI	Dukla Liberec	13:29.3	57.1
12.	40	ŠVARCOVÁ Barbora	1997	TRUT	Olfín Car - Vella Trutnov	13:32.9	1:00.7
13.	43	TVARŮŽKOVÁ Tereza	1998	BAPU	Běžecký areál Pustevny	13:34.5	1:02.3
14.	36	HUJEROVÁ Tereza	1998	JBCN	SKI klub Jablonec n.N.	13:39.2	1:07.0
15.	39	BLAHNOVÁ Vendula	1998	TRUT	Olfín Car - Vella Trutnov	13:42.2	1:10.0
16.	30	PLECHÁČOVÁ Eliška	1997	SKIJ	ČKS SKI Jilemnice	13:43.9	1:11.7
17.	23	KAWULOKOVÁ Jana	1998	SKIM	SKI Mosty	13:47.4	1:15.2
18.	35	BOLDOVÁ Adéla	1998	SOSY	Sokol Stachy	13:48.4	1:16.2
19.	37	SOUKUPOVÁ Andrea	1997	SKIJ	ČKS SKI Jilemnice	13:51.3	1:19.1
20.	27	REMEŠOVÁ Denisa	1997	NMNM	SK Nové Město na Moravě	13:55.1	1:22.9
21.	33	TRDLOVÁ Adéla	1997	JBCN	SKI klub Jablonec n.N.	13:57.7	1:25.5
22.	32	VOSTRADOVSKÁ Tereza	1998	SKSV	SKI klub Šumava	14:04.5	1:32.3
23.	29	PALDUSOVÁ Kristýna	1997	JBCN	SKI klub Jablonec n.N.	14:17.8	1:45.6
24.	24	ZÁVĚRKOVÁ Eliška	1997	JBCN	SKI klub Jablonec n.N.	14:28.4	1:56.2
25.	26	ŠULCOVÁ Kamila	1997	LSKL	LSK Lomnice n.P.	14:36.8	2:04.6
26.	28	PŘECEHTĚLOVÁ Lada	1998	RDRY	Ski klub RD Rýmařov	14:47.1	2:14.9
27.	21	NEUMANOVÁ Tereza	1998	NMNM	SK Nové Město na Moravě	14:49.0	2:16.8
28.	25	CHLÁPKOVÁ Magdaléna	1997	SKBR	SK SKOL Brno	16:16.8	3:44.6

Přihlášeno: 28	Výkonnostní třída	do času	do místa
Startovalo: 28	I.	13:47.4	(17.)
Klasifikováno: 28	II.	14:25.0	(23.)
	III.	16:17.8	(28.)

<b>Dorostenci mladší</b> <b>5 km volně</b> Start: 14:45:20      Konec: 15:13:43	<b>Informace o trati</b> Čís. homologace: ---- HD: ----      Kola: 2+2+1 km MC: ---- TC: ----	Počasí: zataženo 
---	---	----------------------

Poř.	Číslo	Jméno	Roč.	Klub	Čas	Ztráta	
1.	52	ŽALČÍK Kim	1999	FEJE	FENIX SKI TEAM Jeseník	11:14.5	
2.	48	KORBELÁŘ Jaroslav	1999	TRUT	Olfín Car - Vella Trutnov	11:16.7	2.2
3.	5	KOZLOVSKÝ Vladimír	1999	FEJE	FENIX SKI TEAM Jeseník	11:20.7	6.2
4.	34	BŘEČKA Dominik	1999	JBCN	SKI klub Jablonec n.N.	11:29.6	15.1
5.	41	ČERNÝ Ondřej	1999	SNKV	LK Slovan Karlovy Vary	11:37.2	22.7
6.	46	KOCIÁN Jakub	2000	LSKL	LSK Lomnice n.P.	11:41.5	27.0
7.	51	JIROUŠ Samuel	2000	SKSV	SKI klub Šumava	11:43.1	28.6
8.	45	OPHOFF Mike	1999	KRVR	Krkonoše Vrchlabí	11:45.0	30.5
9.	3	ALBRECHT Matyáš	1999	SOSY	Sokol Stachy	11:45.7	31.2
10.	1	MATĚJKA Šimon	1999	LOTE	Lokomotiva Teplice	11:50.4	35.9

3.1.2015 15:43:44

Data processing: info@sport-casomira.cz, http://sport-casomira.cz/

Strana 4 z 7



<b>Dorostenci mladší</b> <b>5 km volně</b> Start: 14:45:20      Konec: 15:13:43	<b>Informace o trati</b> Čís. homologace: ---- HD: ----      Kola: 2+2+1 km MC: ---- TC: ----	Počasí: zataženo 
---	---	----------------------

Poř.	Číslo	Jméno	Roč.	Klub	Čas	Ztráta	
11.	35	PROVAZNÍK Josef	1999	KRVR	Krkonoše Vrchlabí	12:01.9	47.4
12.	50	DUFEK Tomáš	2000	JBCN	SKI klub Jablonec n.N.	12:02.3	47.8
13.	49	HONSA František	2000	SKSV	SKI klub Šumava	12:02.8	48.3
14.	33	GBOUSKÝ Marek	2000	DULI	Dukla Liberec	12:03.3	48.8
15.	12	ŠTEFANOV David	2000	SNKV	LK Slovan Karlovy Vary	12:03.6	49.1
16.	22	WALCHETSEDER Jakub	1999	SNKV	LK Slovan Karlovy Vary	12:05.3	50.8
17.	27	LEBLOCH Jan	1999	TRUT	Olfín Car - Vella Trutnov	12:05.9	51.4
18.	43	VYHNÁLEK Vojtěch	1999	SETA	SEBA Tanvald	12:06.3	51.8
19.	40	TECL Matyáš	2000	DULI	Dukla Liberec	12:07.3	52.8
20.	47	BORÁK Vojtěch	2000	TJRO	TJ Rožnov pod Radhoštěm	12:19.8	1:05.3
21.	30	KVÁŠ Jan	2000	FEJE	FENIX SKI TEAM Jeseník	12:27.4	1:12.9
22.	2	HAŠEK Jan	2000	SCPL	Sport Club Plzeň	12:32.3	1:17.8
23.	39	HAVLE Martin	2000	DULI	Dukla Liberec	12:33.3	1:18.8
24.	29	LUKEŠ Tomáš	2000	SKIJ	ČKS SKI Jilemnice	12:37.5	1:23.0
25.	37	VYŠANSKÝ Eduard	2000	SKIJ	ČKS SKI Jilemnice	12:46.6	1:32.1
26.	31	ŠVEJDA Jakub	2000	SKSV	SKI klub Šumava	12:51.5	1:37.0
27.	28	NAGY Josef	2000	SOSK	TJ Sokol Skuhrov	12:53.3	1:38.8
28.	20	SEDLÁČEK Marek	1999	RDRY	Ski klub RD Rýmařov	12:55.4	1:40.9
29.	36	VACHUTA Matěj	2000	SKSV	SKI klub Šumava	12:55.9	1:41.4
30.	26	NĚMEČEK Josef	2000	SKJA	SK SKI Janov - Bedřichov	12:56.9	1:42.4
31.	14	PEKÁREK Jan	1999	LSKL	LSK Lomnice n.P.	12:57.1	1:42.6
32.	42	DUBSKÝ Jan	2000	SOSK	TJ Sokol Skuhrov	13:00.5	1:46.0
33.	24	DOLEŽAL Jakub	2000	LOTE	Lokomotiva Teplice	13:05.1	1:50.6
34.	23	PICURA Adam	2000	SNKV	LK Slovan Karlovy Vary	13:05.6	1:51.1
35.	25	NIESLANIK Vít	2000	DLOM	TJ Dolní Lomná	13:06.8	1:52.3
36.	38	TISCHLER Josef	2000	SKSV	SKI klub Šumava	13:07.5	1:53.0
37.	21	LÁZNIČKA František	2000	LOTE	Lokomotiva Teplice	13:07.7	1:53.2
38.	18	SOKOL Petr	2000	DULI	Dukla Liberec	13:16.2	2:01.7
39.	16	HRUBAN Jan	2000	DULI	Dukla Liberec	13:16.3	2:01.8
40.	19	WYSOCKI Oskar	1999	POL	Polska	13:18.3	2:03.8
41.	17	BORECZEK Michal	2000	POL	Polska	13:21.7	2:07.2
42.	11	ŠMAUS Antonín	2000	SKJA	SK SKI Janov - Bedřichov	13:24.9	2:10.4
43.	6	BOUDÍK Jiří	1999	JBCN	SKI klub Jablonec n.N.	13:25.1	2:10.6
44.	10	PRÁŠEK Adam	1999	SKIJ	ČKS SKI Jilemnice	13:27.6	2:13.1
45.	4	SCHÜTZ Michael	2000	SKIJ	ČKS SKI Jilemnice	13:37.4	2:22.9
46.	8	ŠTÁDLER Miroslav	2000	TAZR	TATRAN Železná Ruda	13:38.4	2:23.9
47.	44	JUNA Josef	2000	JBCN	SKI klub Jablonec n.N.	13:43.9	2:29.4
48.	15	ZDZIECHOWSKI Maciej	2000	POL	Polska	13:47.6	2:33.1
49.	9	BRYNDA Vojtěch	1999	JBCN	SKI klub Jablonec n.N.	13:56.5	2:42.0
50.	32	RISHKO Vadym	2000	SOSK	TJ Sokol Skuhrov	14:16.4	3:01.9
51.	7	HASMAN Ondřej	2000	SCPL	Sport Club Plzeň	14:17.4	3:02.9
52.	13	KARBAN Lukáš	2000	DULI	Dukla Liberec	14:28.0	3:13.5

Přihlášeno:	52	Výkonnostní třída	do času	do místa
Startovalo:	52	I.	12:21.9	(20.)
Klasifikováno:	52	II.	12:55.6	(28.)
		III.	14:36.8	(52.)

# Dorostenky mladší

## 4 km volně

Start: 15:12:20

Konec: 15:37:02

### Informace o trati

Čís. homologace: ----

HD: ----

Kola: 2 x 2 km

MC: ----

TC: ----

Počasí: zataženo

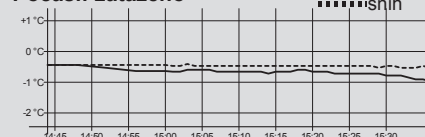

Poř.	Číslo	Jméno	Roč.	Klub	Čas	Ztráta	
1.	104	HOLÍKOVÁ Zuzana	1999	SKSK	SKI Skuhrov nad Bělou	10:00.7	
2.	105	HAVLÍČKOVÁ Barbora	2000	SKSV	SKI klub Šumava	10:01.8	1.1
3.	103	VOTOČKOVÁ Pavlína	1999	SKIJ	ČKS SKI Jilemnice	10:30.2	29.5
4.	102	POULÍKOVÁ Karolína	2000	FEJE	FENIX SKI TEAM Jeseník	10:37.6	36.9
5.	65	KRUPOVÁ Lucie	1999	TJRO	TJ Rožnov pod Radhoštěm	10:37.7	37.0
6.	99	NOVÁKOVÁ Adéla	2000	SKSV	SKI klub Šumava	10:41.3	40.6
7.	95	SÁSKOVÁ Tereza	2000	SKSV	SKI klub Šumava	10:49.5	48.8
8.	97	JAKOUBKOVÁ Tereza	1999	TRUT	Olfín Car - Vella Trutnov	10:51.0	50.3
9.	100	RYSULOVÁ Eliška	1999	LSKL	LSK Lomnice n.P.	10:51.7	51.0
10.	94	DVOŘÁKOVÁ Anna	2000	BAOS	Baník Osek	10:52.2	51.5
11.	89	ŘEZNÍKOVÁ Tereza	1999	SKSV	SKI klub Šumava	10:52.7	52.0
12.	87	DUSILOVÁ Karolína	2000	SOSK	TJ Sokol Skuhrov	10:53.3	52.6
13.	86	ŠTEFKOVÁ Jitka	1999	SKSK	SKI Skuhrov nad Bělou	10:54.3	53.6
14.	101	ANTOŠOVÁ Barbora	2000	JBCN	SKI klub Jablonec n.N.	10:54.5	53.8
15.	96	KUČEROVÁ Monika	2000	TJRO	TJ Rožnov pod Radhoštěm	10:56.6	55.9
16.	92	SMAŽÍKOVÁ Petra	1999	SKSK	SKI Skuhrov nad Bělou	11:01.4	1:00.7
17.	75	ZEMANOVÁ Nika	1999	SKSK	SKI Skuhrov nad Bělou	11:06.5	1:05.8
18.	90	TROJANOVÁ Hana	2000	SKIJ	ČKS SKI Jilemnice	11:06.6	1:05.9
19.	79	BRANDLOVÁ Anna	1999	LOTE	Lokomotiva Teplice	11:09.0	1:08.3
20.	67	BENEŠOVÁ Nikol	1999	SPPO	TJ Spartak Police n.Met.	11:15.7	1:15.0
21.	85	VOBORNÍKOVÁ Tereza	2000	SPVR	TJ Spartak Vrchlabí	11:20.7	1:20.0
22.	98	HONZEJKOVÁ Lucie	2000	JIJD	Jiskra Josefův Důl	11:21.8	1:21.1
23.	93	ŠEFCOVÁ Kateřina	2000	SPPO	TJ Spartak Police n.Met.	11:23.1	1:22.4
24.	82	MRAČKOVÁ Vendula	2000	TRUT	Olfín Car - Vella Trutnov	11:28.0	1:27.3
25.	77	HÁKOVÁ Kateřina	1999	KRVR	Krkonoše Vrchlabí	11:30.1	1:29.4
26.	66	WAŇKOVÁ Martina	1999	KRVR	Krkonoše Vrchlabí	11:33.9	1:33.2
27.	73	BEROUŠKOVÁ Barbora	2000	TACH	TATRAN Chodov	11:37.5	1:36.8
28.	76	BAROCHOVÁ Gabriela	2000	LSKL	LSK Lomnice n.P.	11:44.2	1:43.5
29.	91	RADOVÁ Kateřina	2000	LOTE	Lokomotiva Teplice	11:48.4	1:47.7
30.	78	KREJČÍ Tereza	2000	RDRY	Ski klub RD Rýmařov	11:48.7	1:48.0
31.	84	KAPČIAROVÁ Michaela	2000	JBCN	SKI klub Jablonec n.N.	11:51.6	1:50.9
32.	83	ČERMÁKOVÁ Sára	2000	DULI	Dukla Liberec	11:53.3	1:52.6
33.	62	ARNOŠTOVÁ Daniela	2000	SNKV	LK Slovan Karlovy Vary	11:55.8	1:55.1
34.	69	NÉTKOVÁ Barbora	1999	LOTE	Lokomotiva Teplice	11:56.8	1:56.1
35.	72	BOCHLOWSKA Kamila	1999	POL	Polska	12:11.0	2:10.3
36.	81	SUDKOVÁ Nella	2000	LSKL	LSK Lomnice n.P.	12:20.7	2:20.0
37.	74	FRYDRYCHOVÁ Kateřina	2000	SKSK	SKI Skuhrov nad Bělou	12:22.3	2:21.6
38.	88	KAWULOKOVÁ Julia	2000	DLOM	TJ Dolní Lomná	12:32.3	2:31.6
39.	71	HEMPOVÁ Jindřiška	2000	LKAS	LK JASAN AŠ	12:38.6	2:37.9
40.	61	KLEINOVÁ Patricie	2000	SNKV	LK Slovan Karlovy Vary	12:39.2	2:38.5
41.	68	MARXOVÁ Pavlína	1999	JBCN	SKI klub Jablonec n.N.	12:47.7	2:47.0
42.	80	KOTULOVÁ Monika	2000	LSKL	LSK Lomnice n.P.	12:49.6	2:48.9
43.	70	SVOBODOVÁ Alexandra	2000	SCPL	Sport Club Plzeň	12:53.6	2:52.9
44.	63	KOSÁKOVÁ Tereza	1999	DULI	Dukla Liberec	13:47.3	3:46.6
45.	64	SOUMAROVÁ Kateřina	2000	SKPL	LK Škoda Plzeň	14:01.7	4:01.0



# Dorostenky mladší

## 4 km volně

Start: 15:12:20

Konec: 15:37:02

### Informace o trati

Čís. homologace: ----

HD: ---- Kola: 2 x 2 km

MC: ----

TC: ----

Počasí: zataženo

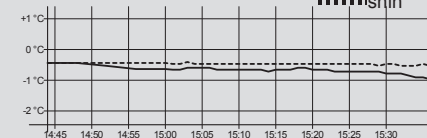

Poř.	Číslo	Jméno	Roč.	Klub	Čas	Ztráta
------	-------	-------	------	------	-----	--------

Přihlášeno:	45	Výkonnostní třída	do času	do místa		
Startovalo:	45	I.	11:00.7	(15.)		
Klasifikováno:	45	II.	11:30.8	(25.)		
		III.	13:00.9	(43.)		

Technický delegát  
Petr Mach

Sekretář závodu  
Martina Linhartová